

DA

Internacional Center
of Dental Aesthetics

CARILLAS COMPOSITE



DICTANTE

Dra. Sara Velez

-Licenciatura en Odontología. Universidad Europea de Madrid, España

-Profesor Coadyuvante. Universidad Europea de Madrid

-Profesor Coadyuvante. Universidad Del Valle de México

-Especialista en la Técnica de Baja Fricción y Autoligado

-Laboratorio Europeo de Ortodoncia, Dr. Albert Cervera

-Curso de Ortodoncia y Ortopedia Dentofacial. Formación Avanzada Ortodoncia, Sistema Damon. Medical Corps Orthodontics, Dr Luis Morales Jimenez

-Curso Ortodoncia Ortopedia Funcional Orthoplus, Dr Daniel Rollet.

-Master Ortodoncia Invisible. Dr. Manuel Roman

-Master en Ortodoncia y Ortopedia Dentofacial
Universidad Alcala, Madrid

-Curso Estética Facial
CEUPP

-Curso Alta Estética Dental Dr. Tchelo Giordani
Brasil Universidad de Sao Paulo

-Curso Feldespáticas, Zirconio y Disilicato de Litio Dr. Milko Villarroel
Brasil, Universidad de Sao Paulo

- Master Medicina Estética
Universidad Tecnológica

-Curso estética facial para odontólogos
Romero Academy

-Post Grado Experto Universitario Estética Dental.
Universidad Nebrija Madrid
Ceodont avalado
Universidad New York



OBJETIVOS

Es un curso donde te enseñará protocolos clínicos referentes a los Pilares Clínicos necesarios de la Rehabilitación carillas sin tallado de composite de alta estética. Te daremos los contenidos más actualizados y con informaciones clínicas muy relevantes que usted podrá aplicar inmediatamente en su práctica y obtener día a día excelentes resultados utilizando un protocolo clínico más predecible con tus pacientes.

La tendencia de transformación de sonrisas con la realización de preparaciones cada vez menos invasivas.

El programa son dos días en total, donde te enseñaremos toda la teoría referente a carillas y posteriormente realizaras la práctica para que te sientas más cómodo y mejor preparado, todo en un mismo curso donde podrás aplicar diseño de sonrisa en tu practica diaria.

Este curso muestra de forma clara y objetiva, para el dentista, cómo evaluar, planificar y ejecutar una Odontología Estética de alto nivel, en la que la meta final es la excelencia estética y funcional.

Tenemos nuestro centro en Altea y realizamos cursos en Alicante, Madrid y Portugal.



PROGRAMA

Teoría

- Estructura y morfología de dentina y esmalte.
- Saber estructurar y diseñar cada pieza dental como sus:
 - áreas espejo
 - surcos verticales
 - arestos
 - mamelos

Todo esto respetando la anatomía natural del diente.

- Composición de las resinas compuestas. Concepto de Biomimetización.
- Adhesión - protocolos y sistemas de adhesión.
- Técnica de estratificación: ¿Dónde y Cómo determinar las diferentes resinas compuestas en su clasificación: enamel, dentina, body y las universales.
- Clasificación de los diferentes instrumentos plásticos de composite para realizar la anatomía dental.
- Teorías de la fotopolimerización en técnicas directas
- Acabado, pulido para la correcta anatomía y oclusión.

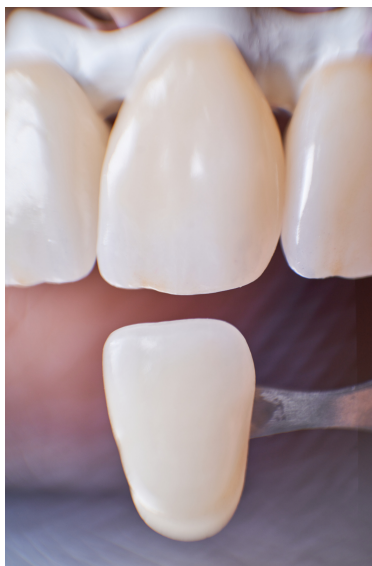

PROGRAMA

Practica "Hands On"

- Aprenderás las técnicas personalizadas con las correctas fresas para diferentes casos y obtener un trabajo más longevo y predecible.
- Manipulación de diferentes resinas y aplicación de corantes.
- Realizar la morfología dental con sus contornos y ángulos.
- Realizaras en tipodonto carillas de composite sin tallar con la técnica de estratificación con composite:
 - Estratificar bajando 1 tono/dos de las piezas
 - Carillas composite BL
 - Diente oscurecido
 - Diente que necesite aumento de dimensión vertical en carillas
- Técnicas de acabado y pulido.
- Oclusión del trabajo definitivo



DATOS DE INTERÉS

Descripción

Curso Modulo teórico - Práctico.

Plazas

8 plazas por riguroso orden de inscripción.

Fechas

....

Horario

Viernes - 10:00h a 14:00h y 15:00h a 18:00h.

Sabado - 10:00h a 15:00h.

Precio del curso

Reserva: 500€ (Se descontará del importe total del curso).

Odontólogo, Estomatólogo, alumnos último año carrera: 995€ (**Consultar formas de pago**)

Lugar de realización

Calle La Tella 4 local 1, 03590 Altea, Alicante

Incluye

Todas las sesiones teóricas y prácticas (en el caso de que el modulo sea practico incluye todos los materiales necesarios), diploma acreditativo, coffebreaks y comidas de trabajo.

POLÍTICA DE PRIVACIDAD Y DERECHOS DE AUTOR

Queda terminantemente prohibido grabar o filmar las sesiones tanto teóricas como prácticas de los ponentes, salvo que el mismo profesor de su autorización puntual y expresa.

POLÍTICA DE CANCELACIÓN

Se admitirá la anulación de la inscripción al programa escogido siempre que el alumno lo comunique por escrito hasta 30 días antes del primer día de comienzo del programa, devolviéndose en este caso el 50% del importe de la matrícula o reserva efectuada y quedando el restante 50% para centro internacional de estética dental en concepto de gastos de gestión y administrativos. En plazos inferiores a 30 días, no se procederá a ninguna devolución de matrícula o reserva. No obstante, en casos justificados se contemplará aplicar el 50% de la reserva ya pagada a la matrícula para otro curso, quedando el restante 50% para centro internacional de estética dental en concepto de gastos de gestión y administrativos.

DATOS DE INTERÉS

El Centro internacional de estética dental se reserva el derecho a anular la inscripción del alumno, cuando éste no haya hecho efectivo el pago de la totalidad del importe del programa antes de 30 días del inicio del curso, o dentro de los plazos establecidos en los cursos que tienen planes de pagos específicos. No se aceptarán pedidos de devolución posteriores a la fecha de comienzo de los cursos. Centro internacional de estética dental se reserva el derecho a cambiar las fechas de los programas por causas justificadas, en cuyo caso los plazos de política de cancelación serán computados con las nuevas fechas comunicadas.

Cambios de convocatoria: El cambio de edición conllevará el pago de unas tasas administrativas de 300€, si se avisa con menos de 30 días de antelación desde el inicio del curso.

En el precio están incluidas todas las sesiones teóricas y prácticas y todos los materiales necesarios para la realización de las prácticas, en el caso del módulo ser práctico. Ofrecemos un coffee-break cada día y las comidas de trabajo con opciones para intolerancias y dietas específicas.

REQUISITOS: SER MÉDICO ESTOMATÓLOGO, ODONTÓLOGO O ESTAR ESTUDIANDO ÚLTIMO AÑO DE CARRERA. Reservado derecho de admisión.

Informarle que en breve nos pondremos en contacto con usted por si quisiera ampliar información.

DATOS DE INTERÉS

PERSONA DE CONTACTO.

Sofia Daniela Arias

Dental Aesthetics international center

Calle la Tella 4 local 1 03590 Altea, Alicante

Whatsapp: 672657443

dentalaicc@gmail.com

info@dentalaestheticsic.com

MÉTODO DE PAGO Y FINANCIACIÓN

1. Paga en 3 plazos: 1295€= Reserva 395€ + 3 pagos de 300€

IBAN ES71 0128 0646 1301 0001 9481 BANKINTER

IBAN ES64 2100 2611 3102 1004 6108 CAIXABANK

(Consultar otras opciones formas de pago)

Bizum: 610 14 06 84

Dra. SARA VELEZ

Nº Col. 03003427

El curso es totalmente financiable. Solicita información en nuestros datos de contacto.